

Siemens PLM Software 技術技巧及新聞

歡迎流覽《Siemens PLM Software 技術技巧及新聞》，希望它能成為 Siemens PLM Software 技術支援團隊將 Siemens PLM Software 最新產品更新、技術技巧及新聞傳遞給用戶的一種途徑

Date: 2017/11/10

NX Tips

1. 獲取選定面在指定點位置的法向向量。

可以使用 Analysis → Geometric Properties → 選擇面 → 指定點。
在 information 視窗中可以得到需要的向量值，例如：

Unit Face Normal	XC =	-0.538770785	X =	-0.538770785
	YC =	0.090535540	Y =	0.090535540
	ZC =	0.837573494	Z =	0.837573494

Teamcenter Tips

2. Windows10 英文作業系統上 Teamcenter 英文用戶端中文顯示方塊。

當在 Windows10 英文作業系統上啟動 Teamcenter 英文用戶端時，中文會顯示為方塊，尤其是彈出的視窗或者對話方塊。如何解決這個問題，從而正確的顯示中文呢？

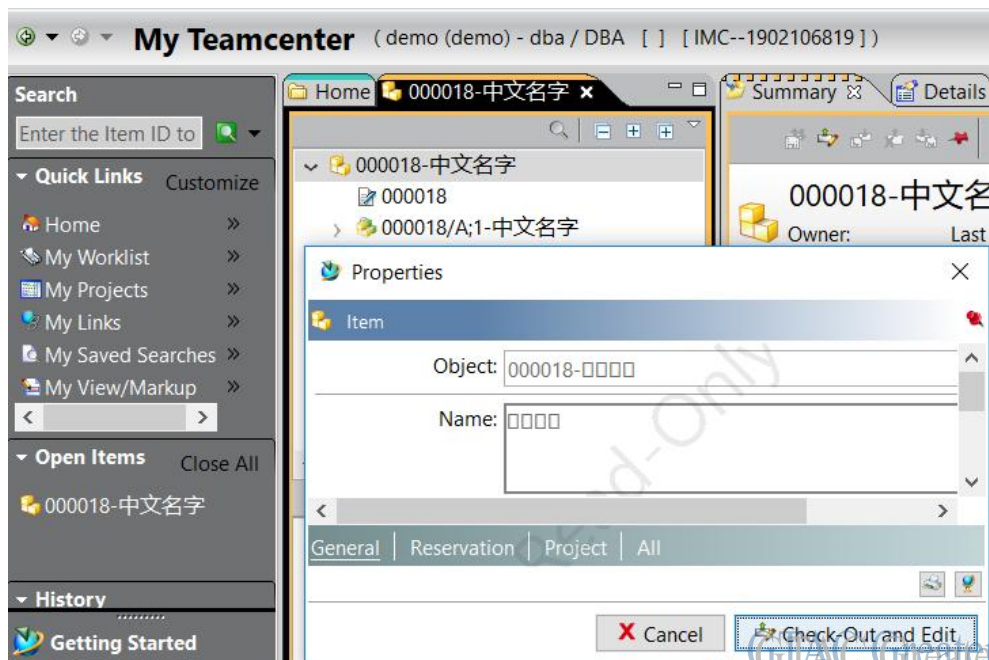

可以修改作業系統註冊表，在 Windows10 上沒有介面可以做相關的配置。下面是修改的註冊表內容。可以拷貝和複製到一個創建的註冊表檔中，運行該檔，然後退出並重新登錄當前的作業系統使用者。

注意：在運行該註冊表檔前，請先確保作業系統已經安裝了 Simsun 相關的字體

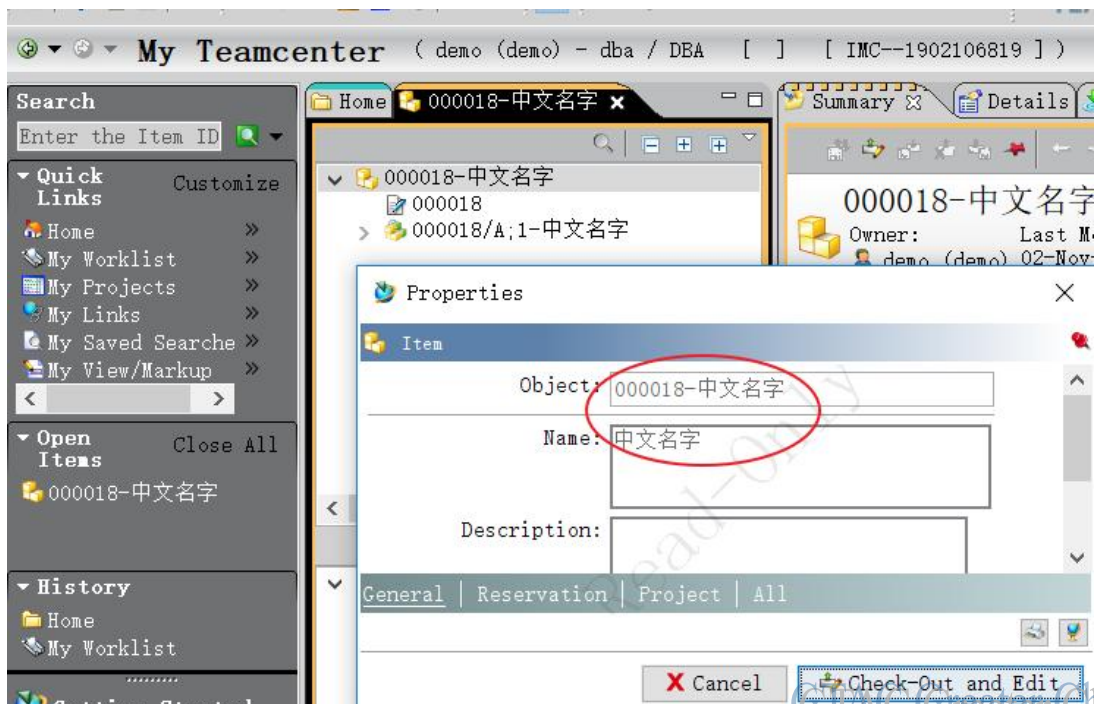



下面是詳細的註冊表檔內容：

Windows Registry Editor Version 5.00

[HKEY_CURRENT_USER\Control Panel\Desktop\WindowMetrics]

"BorderWidth"="-12"

"CaptionFont"=hex:f1,ff,ff,ff,00,00,00,00,00,00,00,00,00,00,90,01,00,00,
00,00,00,01,00,00,00,00,8b,5b,53,4f,00,00,00,00,00,00,00,00,00,00,00,00,
00,
00,00

"CaptionHeight"="-330"

"CaptionWidth"="-336"

"IconFont"=hex:f4,ff,ff,ff,00,00,00,00,00,00,00,00,00,00,90,01,00,00,
00,00,01,00,00,00,00,8b,5b,53,4f,00,00,00,00,00,00,00,00,00,00,00,
00,
00,00

"IconTitleWrap"="1"

"MenuFont"=hex:f1,ff,ff,ff,00,00,00,00,00,00,00,00,00,00,90,01,00,00,
00,00,01,00,00,00,00,8b,5b,53,4f,00,00,00,00,00,00,00,00,00,00,00,
00,
00,00

"MenuHeight"="-285"

"MenuWidth"="-288"

"MessageFont"=hex:f1,ff,ff,ff,00,00,00,00,00,00,00,00,00,00,90,01,00,00,
00,00,00,01,00,00,00,00,8b,5b,53,4f,00,00,00,00,00,00,00,00,00,00,
00,
00,00

"ScrollHeight"="-255"

"ScrollWidth"="-255"

"Shell Icon Size"="32"

"SmCaptionFont"=hex:f1,ff,ff,ff,00,00,00,00,00,00,00,00,00,00,90,01,00,
00,00,00,00,01,00,00,00,8b,5b,53,4f,00,00,00,00,00,00,00,00,00,00,
00,
00,00

"SmCaptionHeight"="-336"

"SmCaptionWidth"="-336"

"StatusFont"=hex:f1,ff,ff,ff,00,00,00,00,00,00,00,00,00,00,90,01,00,00,
00,00,00,01,00,00,00,00,8b,5b,53,4f,00,00,00,00,00,00,00,00,00,00,
00,
00,00

"PaddedBorderWidth"="-60"

"AppliedDPI"=dword:00000078

"IconSpacing"="-1125"

"IconVerticalSpacing"="-1125"

"MinAnimate"="1"



Tecnomatix Tips

3. 是否有命令列來殺死不活動的 session ?

問題/症狀

是否有命令列工具能做到殺死不活動的 session ? 像在 Admin Console 中的操作一樣 ?

解決方法

有的。有一個命令叫做 "eMServerAdmin.exe"。下面是這個命令的運行的例子:

```
eMServerAdmin -user administrator -killsessions
```

這樣就可以殺死 inactive 的'eMServer sessions'。

但是要殺死 active 的 session，您一定需要到 AdminConsole 的圖形介面中操作。

Greater China

ME&S Service Team

PRC Helpdesk (Mandarin): 800-810-1970/021-22086635

Taiwan Helpdesk (Mandarin): 00801-86-1970

HK Helpdesk (Cantonese): 852-2230-3322

Global Technical Access Center: <http://www.siemens.com/gtac>

Siemens PLM Software Web Site: <http://www.plm.automation.siemens.com>

Siemens PLM Software (China) Web Site: http://www.plm.automation.siemens.com/zh_cn/

~~~~~  
此e-mail newsletter 僅提供給享有產品支援與維護的Siemens PLM 軟體使用者。當您發現問題或希望棄訂，請發送郵件至 [helpdesk.cn.plm@siemens.com](mailto:helpdesk.cn.plm@siemens.com) 聯繫，如棄訂，請在標題列中注明“棄訂”  
~~~~~